

Renvooi:

Algemeen:

b boiler
hwa hemelwaterafvoer
no noodoverstort

Installaties:

rad vermoedelijke plaats en afmeting radiator
verdeler vloerverwarming
mechanische afzuigpunt (plafond)
mechanische toevoerpunt (plafond)
douche
kraan

lichtpunt
ruimte voorzien van vloerverwarming
ruimtethermometer
electrische radiator met thermostaat
hydrofoor
hoofdwatmeter
WTW warmtewisselaar

Wanden:

gipsblokken 7cm
gipsblokken zwaar 7cm
kalkzandsteen 17,5cm

Draairichting ramen / deuren:

hangzijde = scharnierzijde

deur/draairaam [naar buiten]
deur/draairaam [naar binnen]
draaikierraam [naar binnen]

Overig:

opstelplaats koelkast
opstelplaats kooktoestel
opstelplaats vaatwasser
opstelplaats wasmachine
opstelplaats wasdroger
keukenblok
kruipluik

Electra:

	Centraaldoos	Plafond		Loze leiding	Zie tek.	<p>CAI en TEL leidingen geheel uitvoeren in 16/19mm. Beldrukker buisleiding van nabij deur naar meterkast, geen doos. Alle hoogte maten mits niet anders aangegeven in tekening.</p> <p> = Dubbele WCD in Compact doos, Verticale montage = Dubbele WCD in duo-does, Horizontale montage = Schakelaar + WCD in 2 enkele dozen, Horizontale montage</p>																																																																								
	Enkelpolige schakelaar	1050+vl		Bedrade leiding	Zie tek.																																																																									
	Serie schakelaar	1050+vl		Bedrade Thermostaat leiding 4x0.8mm ²	1500+vl																																																																									
	Wissel schakelaar	1050+vl		Rookmelder Firex KF-20 (230V)	Plafond																																																																									
	Enkelvoudige wandcontactdoos	300+vl		Schel	2600+vl																																																																									
	2-Voudige Wcd met randaarde	300+vl		Beldrukker (Friedland Dimes D824 Zwart)	1050+vl																																																																									
	2-Voudige Wcd met randaarde keuken	1200+vl		Meterkast	1600+vl																																																																									
	230V Aansluitpunt	Zie tek.		Aardmat	Vloer																																																																									
						<table border="0"> <tbody> <tr> <td>AB</td><td>Aarding bad</td><td>GS</td><td>Geluid Systeem</td><td>USB</td><td>USB aansluiting</td></tr> <tr> <td>AD</td><td>Aarding douche</td><td>KK</td><td>Koelkast</td><td>Verl.</td><td>Verlichting</td></tr> <tr> <td>AK</td><td>Afzuigkap</td><td>KT</td><td>Kooktoestel</td><td>VF</td><td>Videfoon</td></tr> <tr> <td>ALG</td><td>Algemeen</td><td>MG</td><td>Magnetron</td><td>VO</td><td>Vonk ontsteking</td></tr> <tr> <td>AR</td><td>Aarding radiator</td><td>MK</td><td>Meterkast</td><td>VW</td><td>Vaatwasser</td></tr> <tr> <td>B</td><td>Boiler</td><td>MV</td><td>Mech. ventilatie</td><td>WD</td><td>Wasdroger</td></tr> <tr> <td>CAI</td><td>Centrale Antenne</td><td>NV</td><td>Noodverlichting</td><td>WK</td><td>Wijnkoeler</td></tr> <tr> <td>CAP</td><td>Centraal aardpunt</td><td>PV</td><td>PV omvormer</td><td>WM</td><td>Wasmachine</td></tr> <tr> <td>Cat5e</td><td>Data CAT5e</td><td>RR</td><td>Ruimteregeling</td><td>QU</td><td>Quooker</td></tr> <tr> <td>CV</td><td>Centrale verwarming</td><td>SS</td><td>Schemer schak.</td><td></td><td></td></tr> <tr> <td>D</td><td>Data</td><td>T</td><td>Telefoon</td><td></td><td></td></tr> <tr> <td>ER</td><td>Elektrische radiator</td><td>TH</td><td>Thermostaat</td><td></td><td></td></tr> </tbody> </table>	AB	Aarding bad	GS	Geluid Systeem	USB	USB aansluiting	AD	Aarding douche	KK	Koelkast	Verl.	Verlichting	AK	Afzuigkap	KT	Kooktoestel	VF	Videfoon	ALG	Algemeen	MG	Magnetron	VO	Vonk ontsteking	AR	Aarding radiator	MK	Meterkast	VW	Vaatwasser	B	Boiler	MV	Mech. ventilatie	WD	Wasdroger	CAI	Centrale Antenne	NV	Noodverlichting	WK	Wijnkoeler	CAP	Centraal aardpunt	PV	PV omvormer	WM	Wasmachine	Cat5e	Data CAT5e	RR	Ruimteregeling	QU	Quooker	CV	Centrale verwarming	SS	Schemer schak.			D	Data	T	Telefoon			ER	Elektrische radiator	TH	Thermostaat		
AB	Aarding bad	GS	Geluid Systeem	USB	USB aansluiting																																																																									
AD	Aarding douche	KK	Koelkast	Verl.	Verlichting																																																																									
AK	Afzuigkap	KT	Kooktoestel	VF	Videfoon																																																																									
ALG	Algemeen	MG	Magnetron	VO	Vonk ontsteking																																																																									
AR	Aarding radiator	MK	Meterkast	VW	Vaatwasser																																																																									
B	Boiler	MV	Mech. ventilatie	WD	Wasdroger																																																																									
CAI	Centrale Antenne	NV	Noodverlichting	WK	Wijnkoeler																																																																									
CAP	Centraal aardpunt	PV	PV omvormer	WM	Wasmachine																																																																									
Cat5e	Data CAT5e	RR	Ruimteregeling	QU	Quooker																																																																									
CV	Centrale verwarming	SS	Schemer schak.																																																																											
D	Data	T	Telefoon																																																																											
ER	Elektrische radiator	TH	Thermostaat																																																																											

Deuren:

zelfsluitende deur
brandwerende deur

	project	Bloementuin Sassenheim (APP)	getekend	Sve	status	DEFINITIEF	03-04-2023
	omschrijving	Renvooi	project nr	9534	tekening nr	V-ALG-000	schaal - datum

Revit bestandsnaam : SRP-B-BWK-B

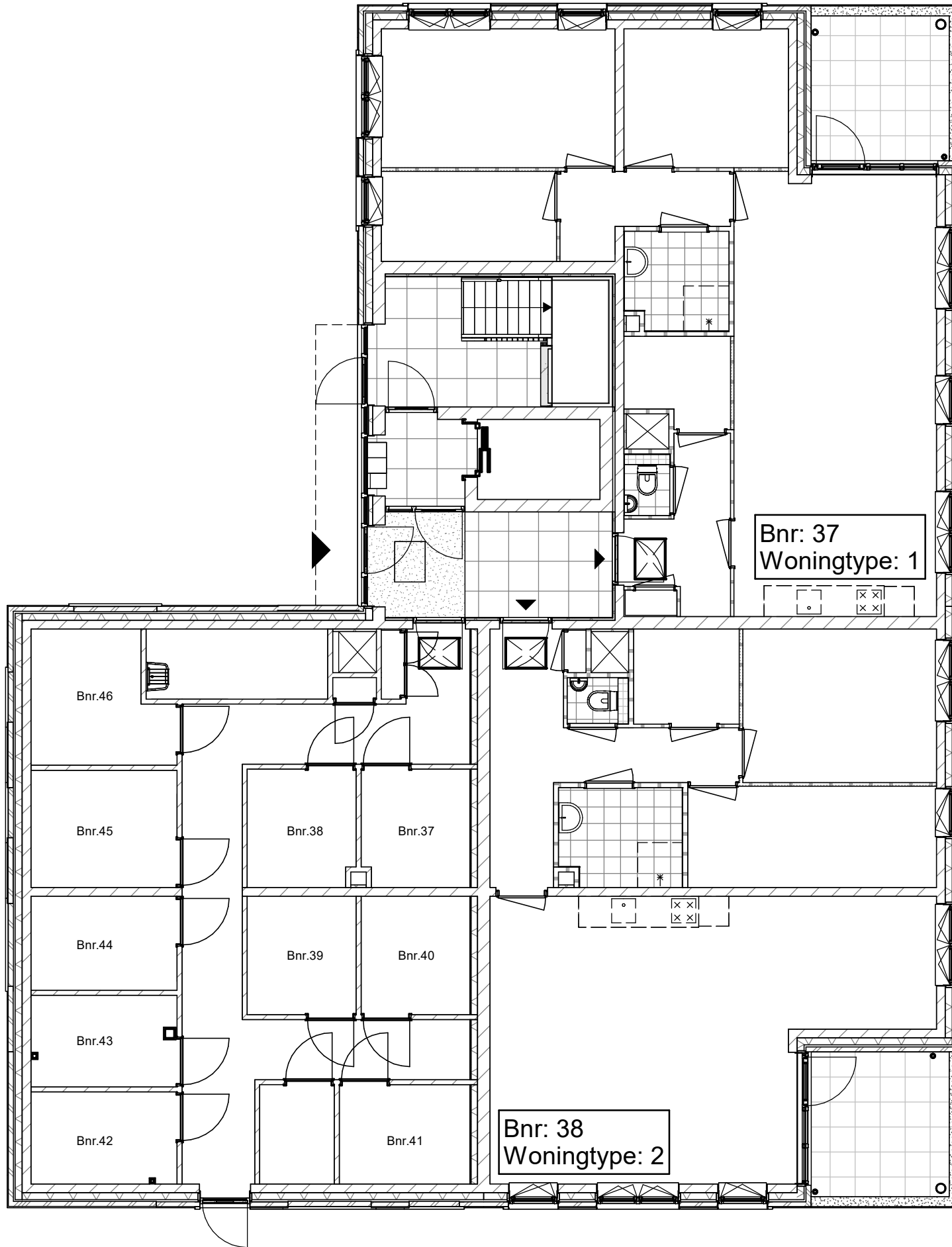

Plattegrond Begane Grond Blok A



project
Bloementuin Sassenheim (APP)
 omschrijving
Plattegrond Begane Grond Blok A

getekend	SVe	status	DEFINITIEF	project nr	9534	tekening nr	V-BA-000	schaal	1:100	datum	03-04-2023	wijz.
----------	-----	--------	------------	------------	------	-------------	----------	--------	-------	-------	------------	-------

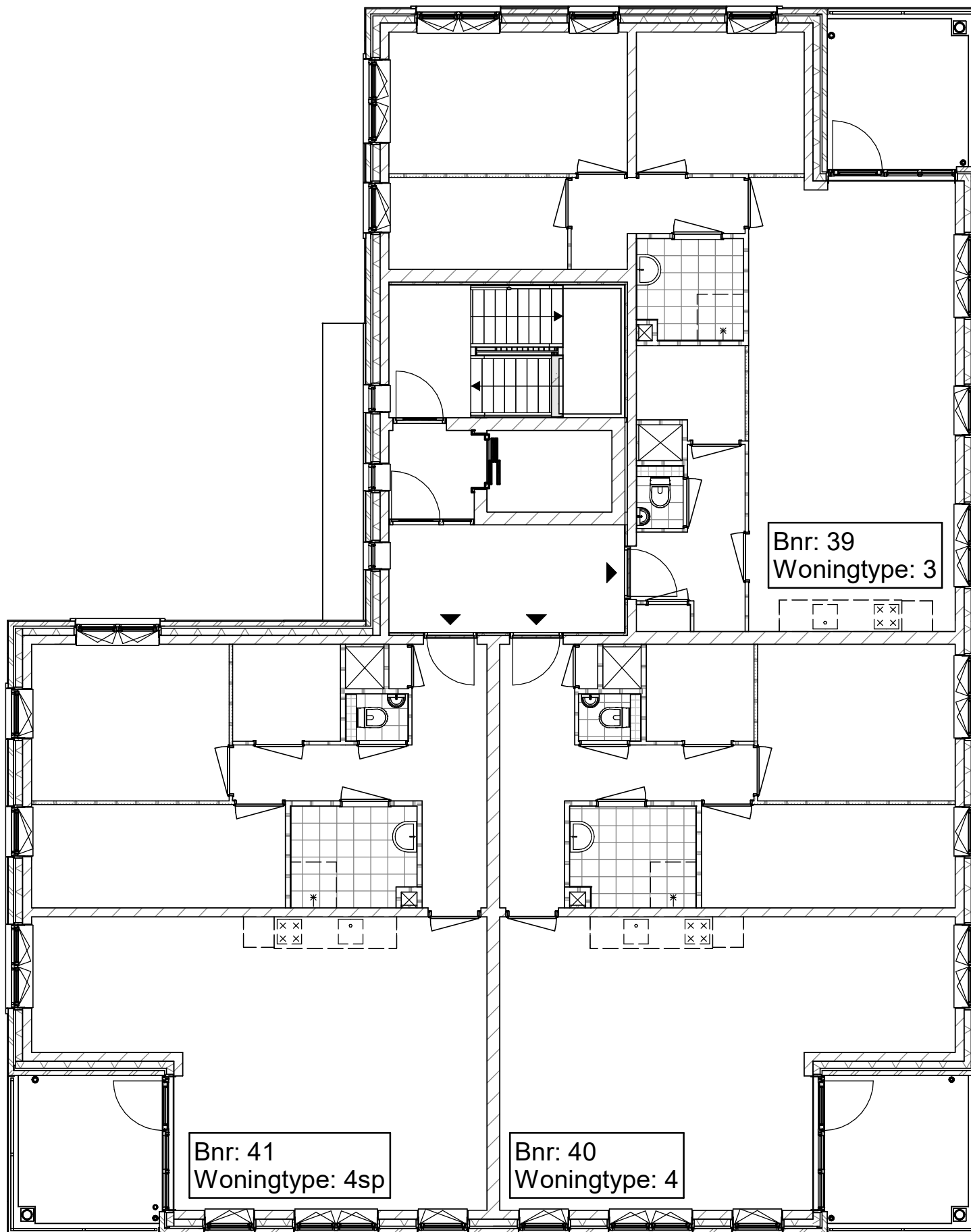

Plattegrond Eerste Verdieping Blok A



project
Bloementuin Sassenheim (APP)
 omschrijving
Plattegrond Eerste Verdieping Blok A

getekend	SVe	status	DEFINITIEF	project nr	9534	tekening nr	V-BA-001	schaal	1:100	datum	03-04-2023	wijz.
----------	-----	--------	------------	------------	------	-------------	----------	--------	-------	-------	------------	-------

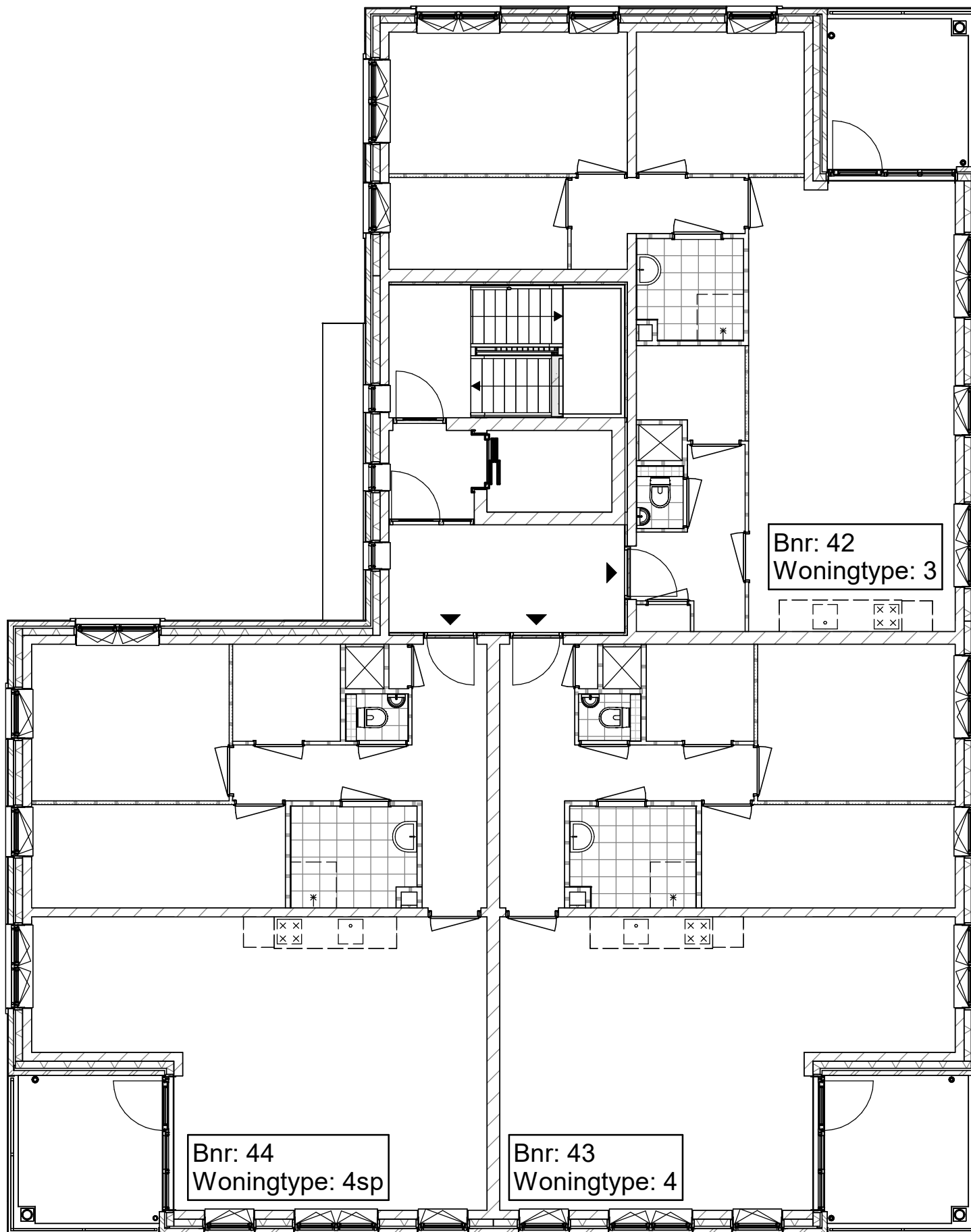

Plattegrond Tweede Verdieping Blok A



project
Bloementuin Sassenheim (APP)
 omschrijving
Plattegrond Tweede Verdieping Blok A

getekend	SVe	status	DEFINITIEF	project nr	9534	tekening nr	V-BA-002	schaal	1:100	datum	03-04-2023	wijz.
----------	-----	--------	------------	------------	------	-------------	----------	--------	-------	-------	------------	-------

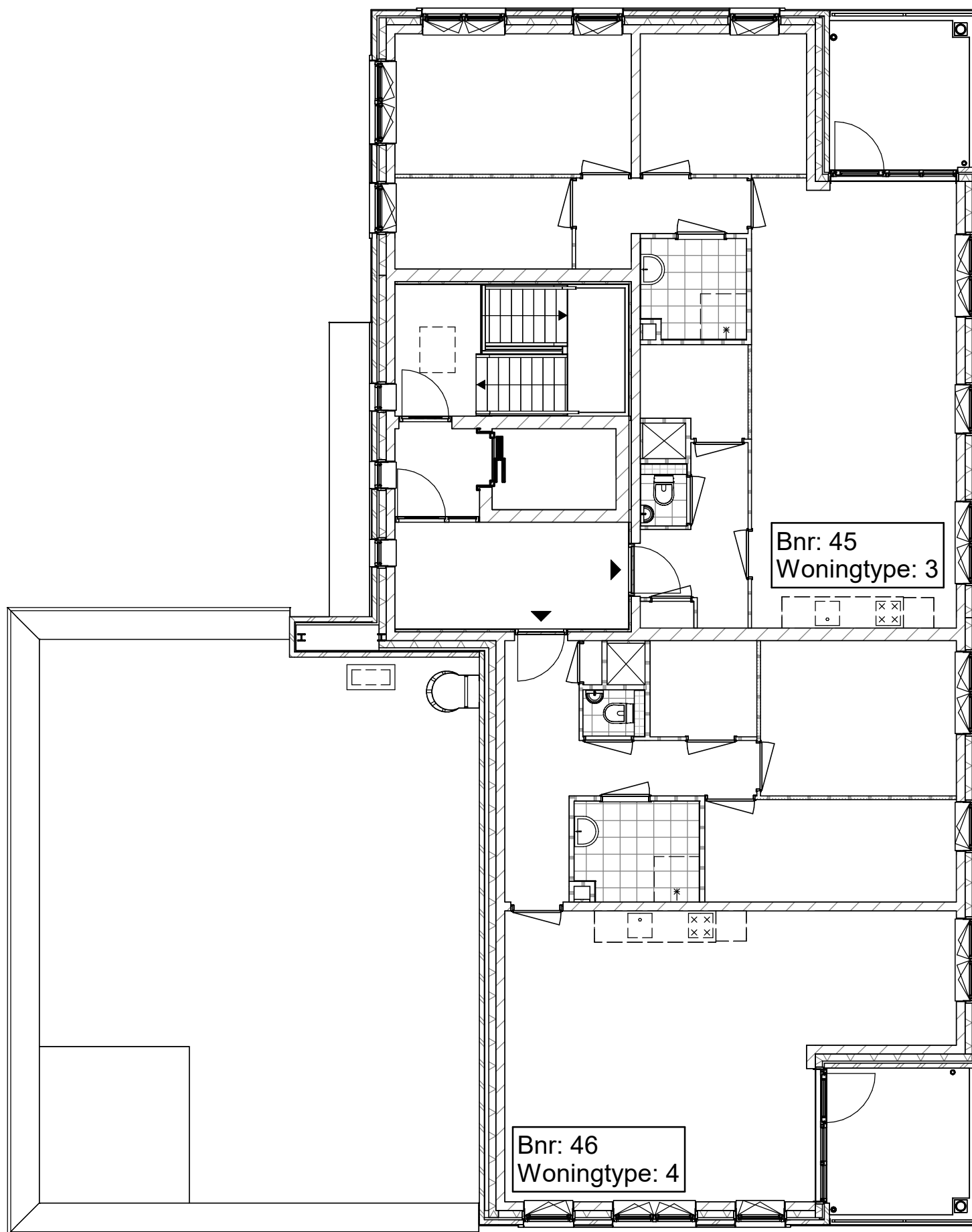

Plattegrond Derde Verdieping Blok A



project
 Bloementuin Sassenheim (APP)
 omschrijving
 Plattegrond Derde Verdieping Blok A

getekend	SVe	status	DEFINITIEF	project nr	9534	tekening nr	V-BA-003	schaal	1:100	datum	03-04-2023	wijz.
----------	-----	--------	------------	------------	------	-------------	----------	--------	-------	-------	------------	-------

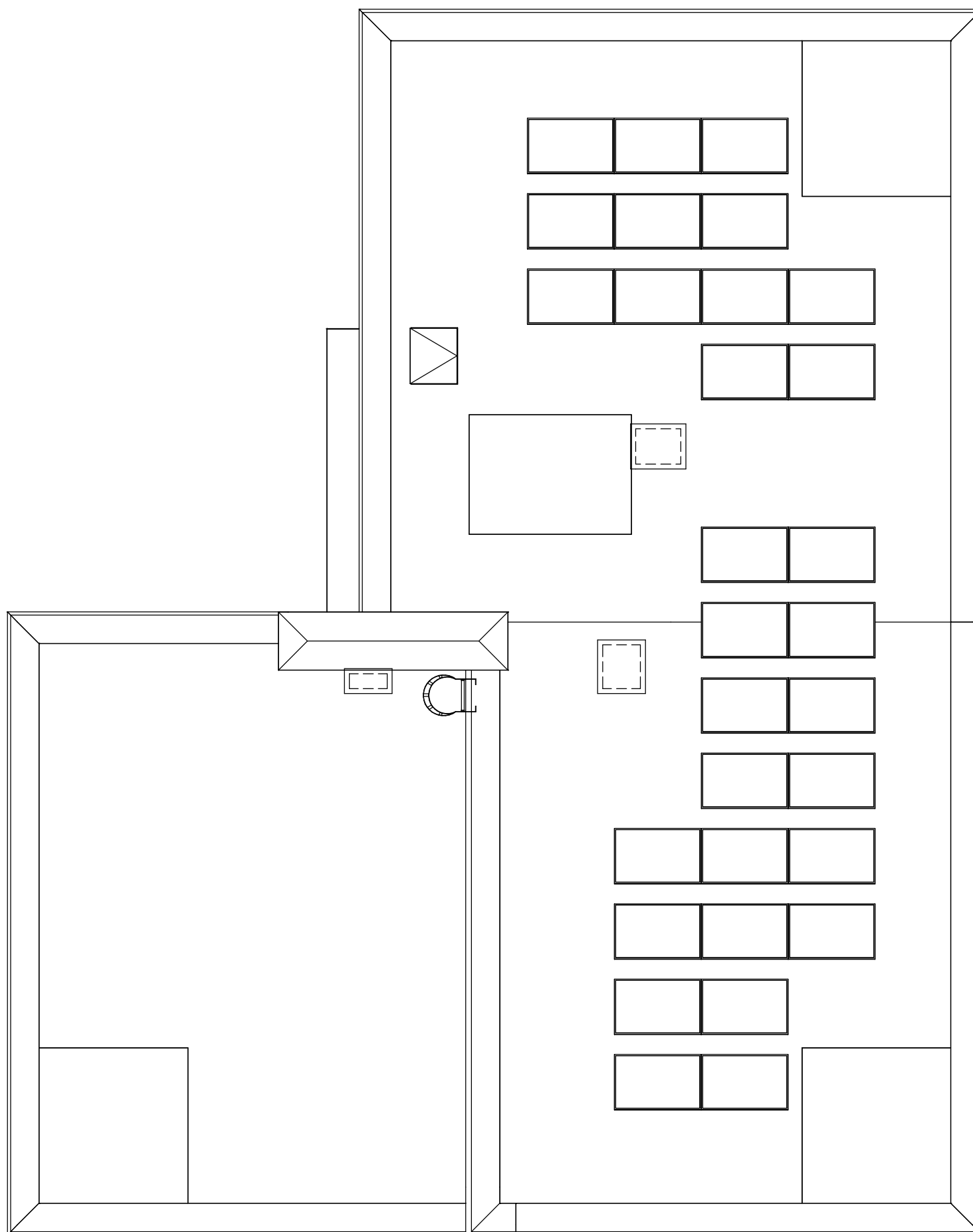

Plattegrond Dakverdieping Blok A



project
 Bloementuin Sassenheim (APP)
 omschrijving
 Plattegrond Dak Verdieping Blok A

getekend	SVe	status	DEFINITIEF	project nr	9534	tekening nr	V-BA-004
schaal	1:100	datum	03-04-2023	wijz.			



Voorgevel Blok A



Rechterzijgevel Blok A



project
Bloementuin Sassenheim (APP)

omschrijving
Gevelaanzichten Blok A

getekend
Sve
status
DEFINITIEF

schaal
1:100
datum
03-04-2023

project nr
9534
tekening nr

V-BA-300

wijz.



Achtergevel Blok A



Linkerzijgevel Blok A



project
Bloementuin Sassenheim (APP)
omschrijving
Gevelaanzichten Blok A

getekend
Sve
status
DEFINITIEF
project nr
9534
tekening nr
V-BA-301
schaal
1:100
datum
03-04-2023
wijz.

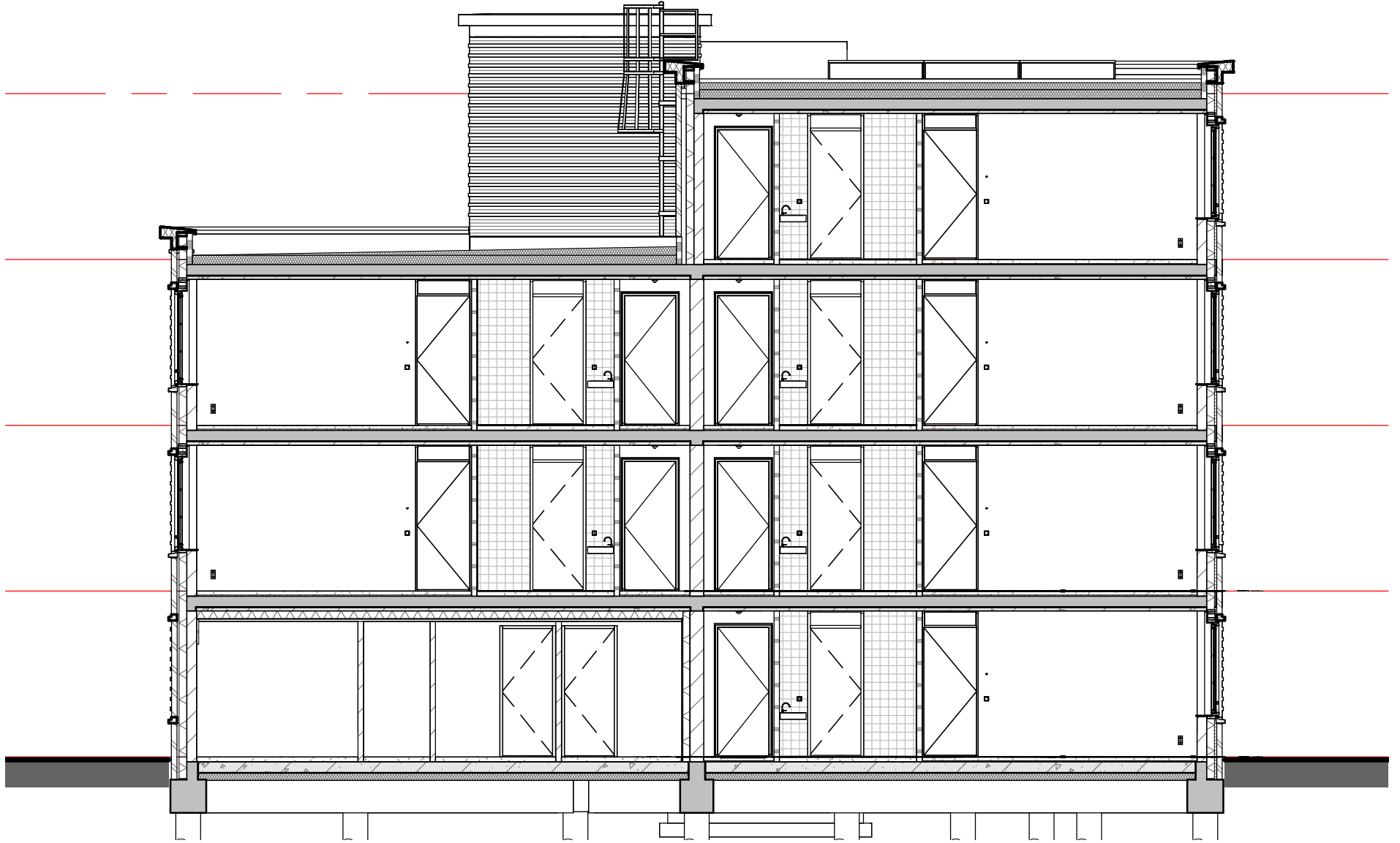

Doorsnede A - Blok A

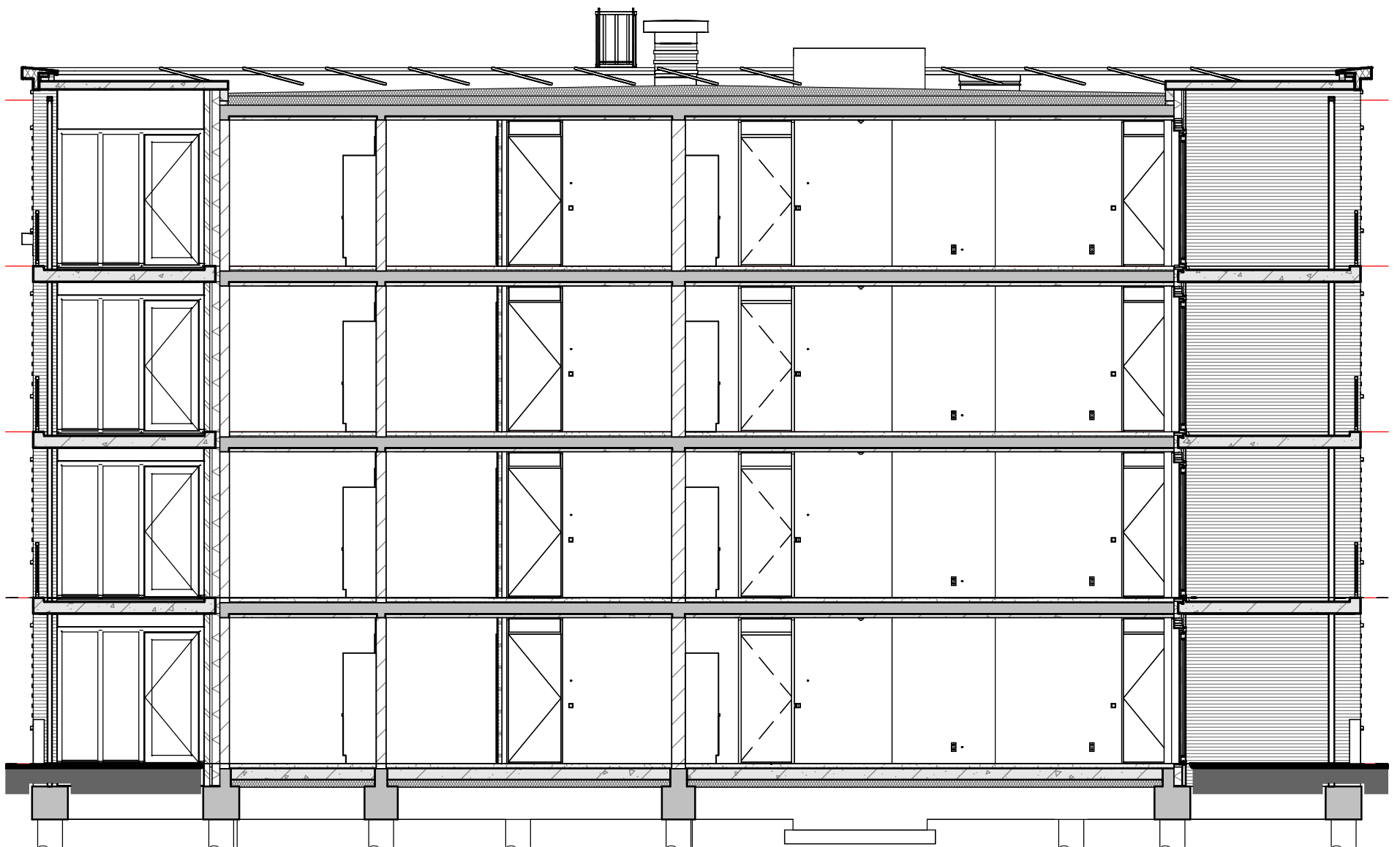

Doorsnede B - Blok A



project
Bloementuin Sassenheim (APP)
 omschrijving
Doorsneden Blok A

getekend	Sve	schaal	1:100
status	DEFINITIEF	datum	03-04-2023
project nr	9534		
tekening nr	V-BA-360	wijz.	

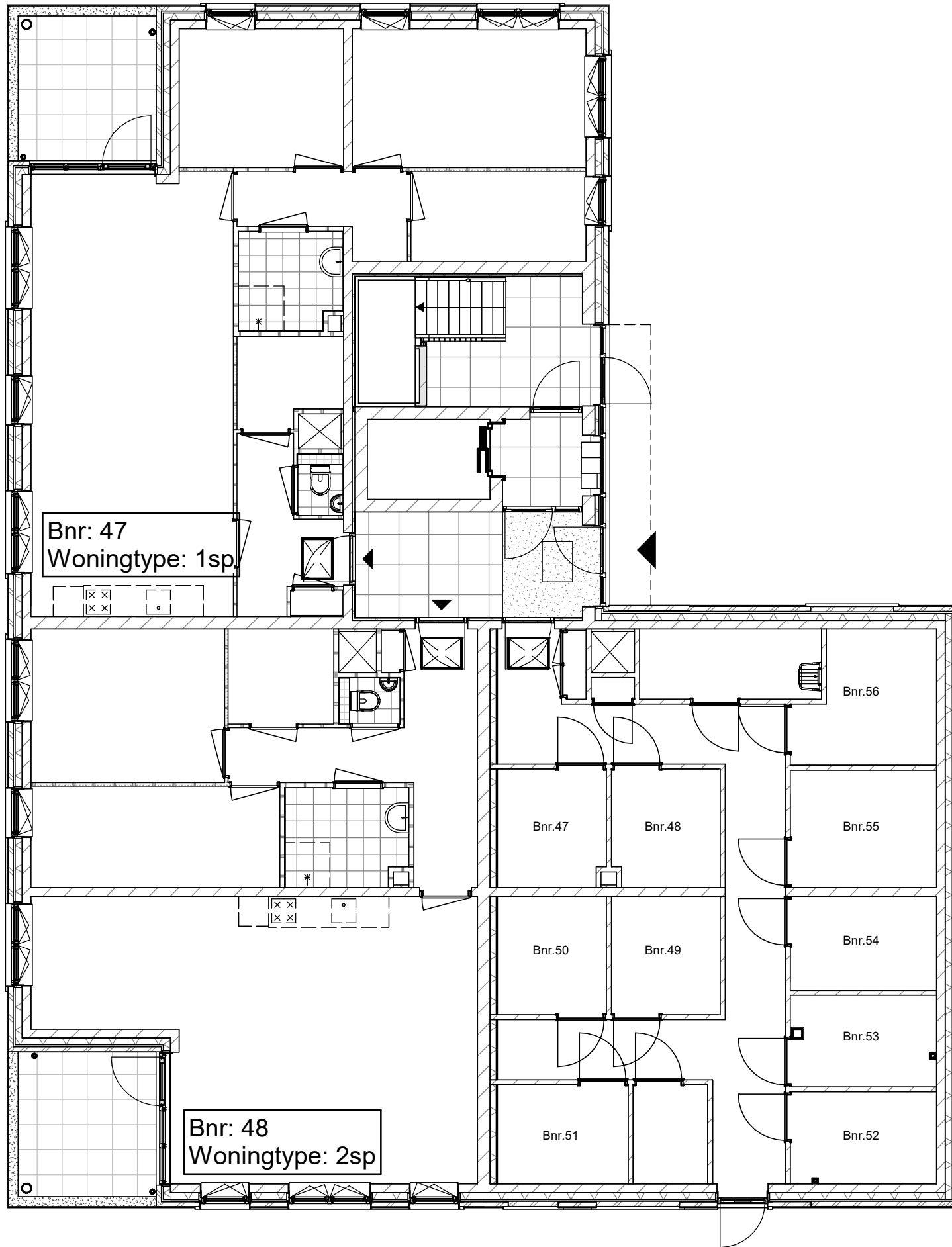

Plattegrond Begane Grond Blok B



project
Bloementuin Sassenheim (APP)
 omschrijving
Plattegrond Begane Grond Blok B

getekend	schaal
SVe	1:100
status	datum
DEFINITIEF	03-04-2023
project nr	
9534	
tekening nr	wijz.
V-BB-000	

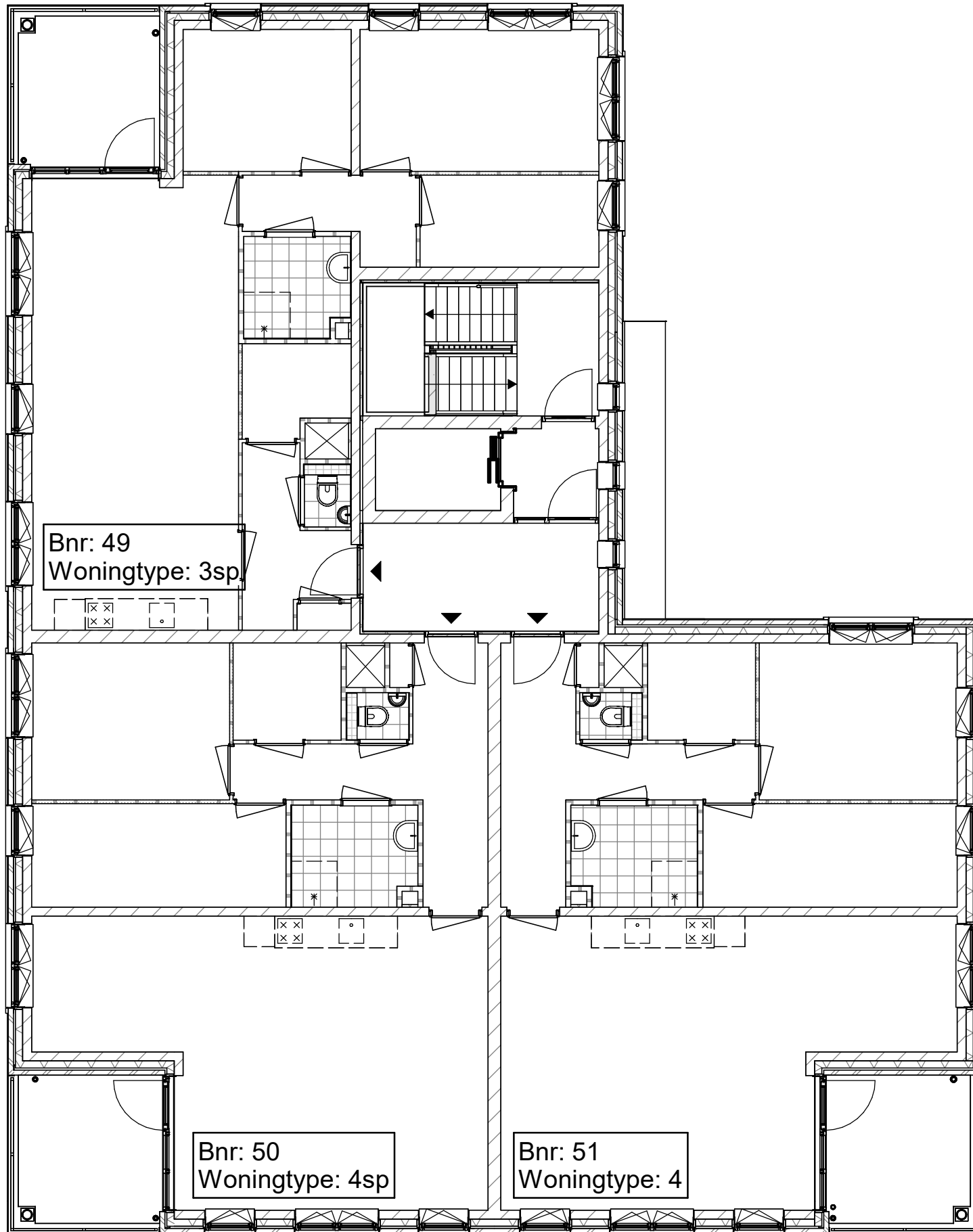

Plattegrond Eerste Verdieping Blok B



project
Bloementuin Sassenheim (APP)
 omschrijving
Plattegrond Eerste Verdieping Blok B

getekend	SVe	status	DEFINITIEF	project nr	9534	tekening nr	V-BB-001	schaal	1:100	datum	03-04-2023	wijz.
----------	-----	--------	------------	------------	------	-------------	----------	--------	-------	-------	------------	-------

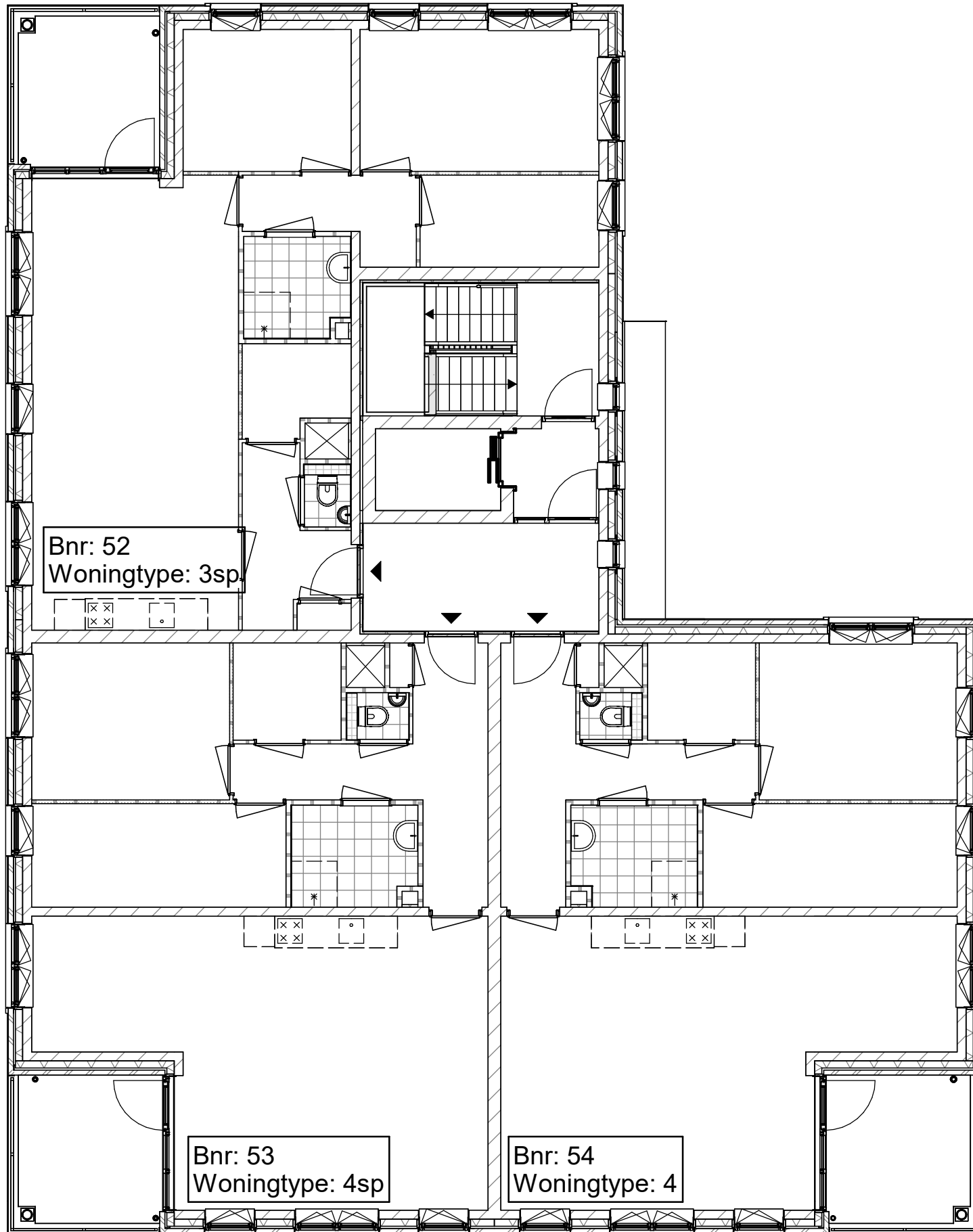

Plattegrond Tweede Verdieping Blok B



project
Bloementuin Sassenheim (APP)

omschrijving
Plattegrond Tweede Verdieping Blok B

getekend
Sve

status
DEFINITIEF

project nr
9534

tekening nr
V-BB-002

schaal
1:100

datum
03-04-2023

wijz.

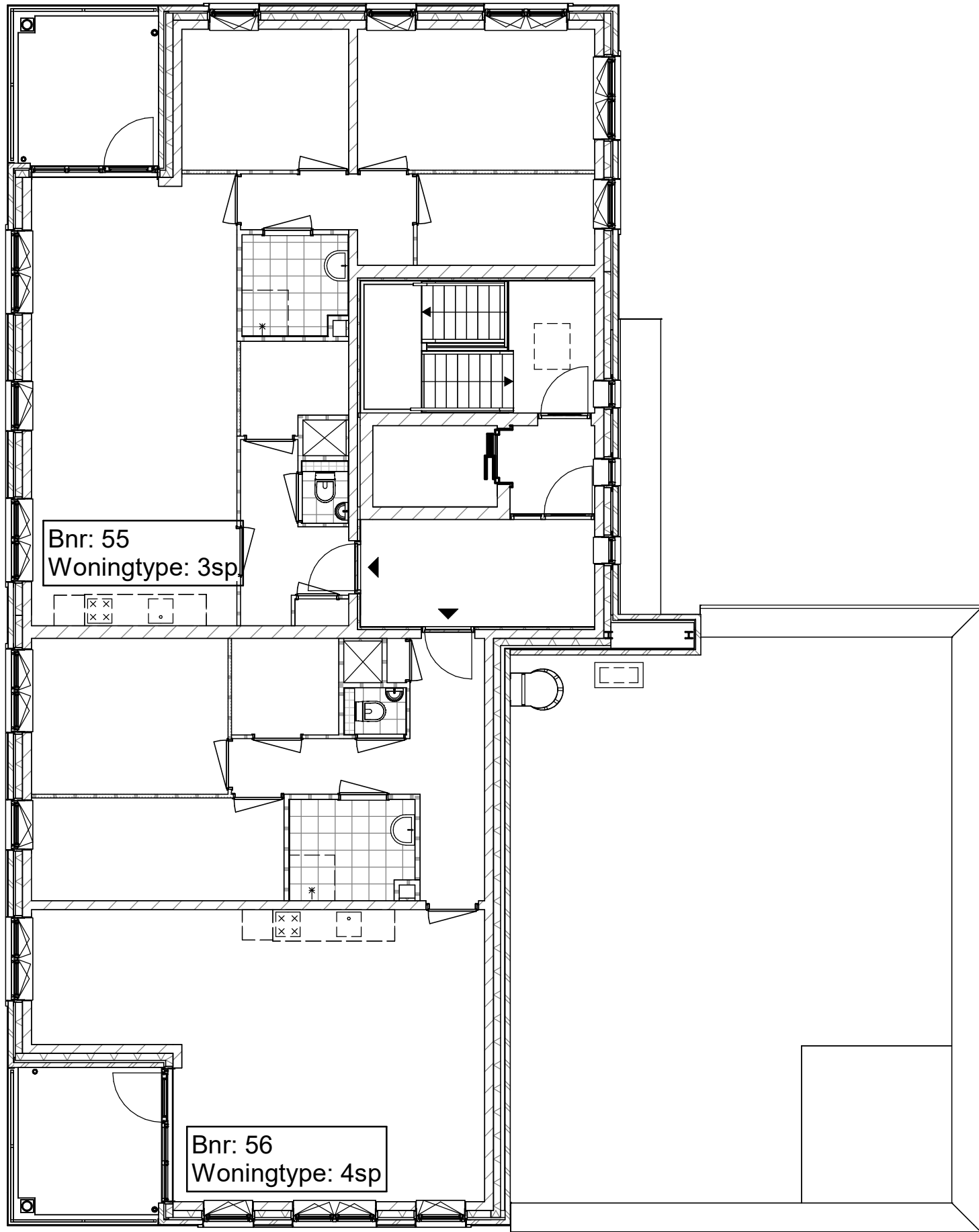

Plattegrond Derde Verdieping Blok B



project
Bloementuin Sassenheim (APP)

omschrijving
Plattegrond Derde Verdieping Blok B

getekend	SVe	status	DEFINITIEF	project nr	9534	tekening nr	V-BB-003
schaal	1:100	datum	03-04-2023	wijz.			

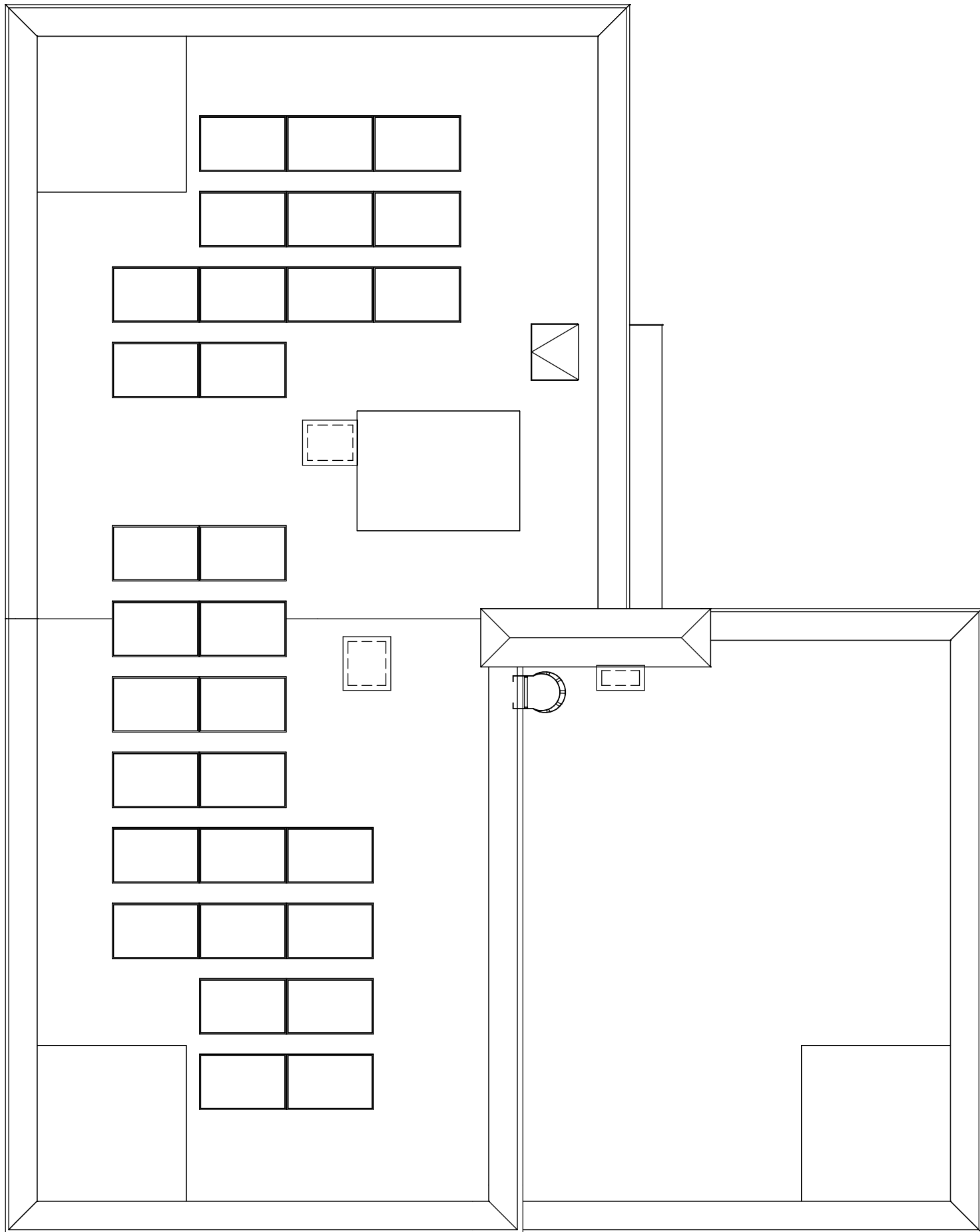

Plattegrond Dakverdieping Blok B



project
Bloementuin Sassenheim (APP)

omschrijving
Plattegrond Dak Verdieping Blok B

getekend
Sve

status
DEFINITIEF

project nr
9534

tekening nr
V-BB-004

schaal
1:100

datum
03-04-2023

wijz.



Voorgevel Blok B



Linkerzijgevel Blok B



project
Bloementuin Sassenheim (APP)

omschrijving
Gevelaanzichten Blok B

getekend
Sve
status
DEFINITIEF

schaal
1:100
datum
03-04-2023

project nr
9534

tekening nr

wijz.

V-BB-300



Achtergevel Blok B



Rechterzijgevel Blok B



project
Bloementuin Sassenheim (APP)

omschrijving
Gevelaanzichten Blok B

getekend
Sve
status
DEFINITIEF

schaal
1:100
datum
03-04-2023

project nr
9534
tekening nr
V-BB-301

wijz.

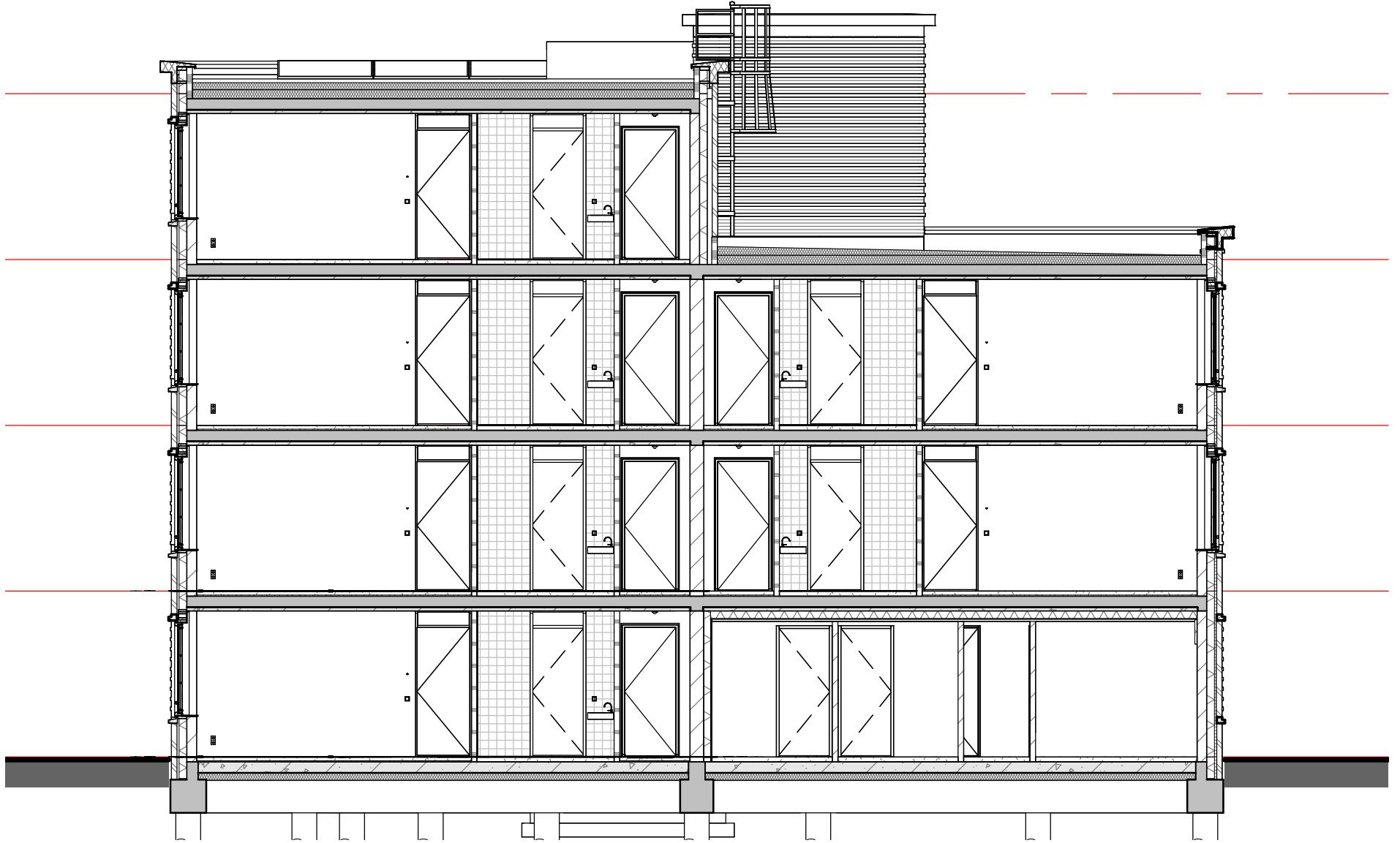

Doorsnede A - Blok B

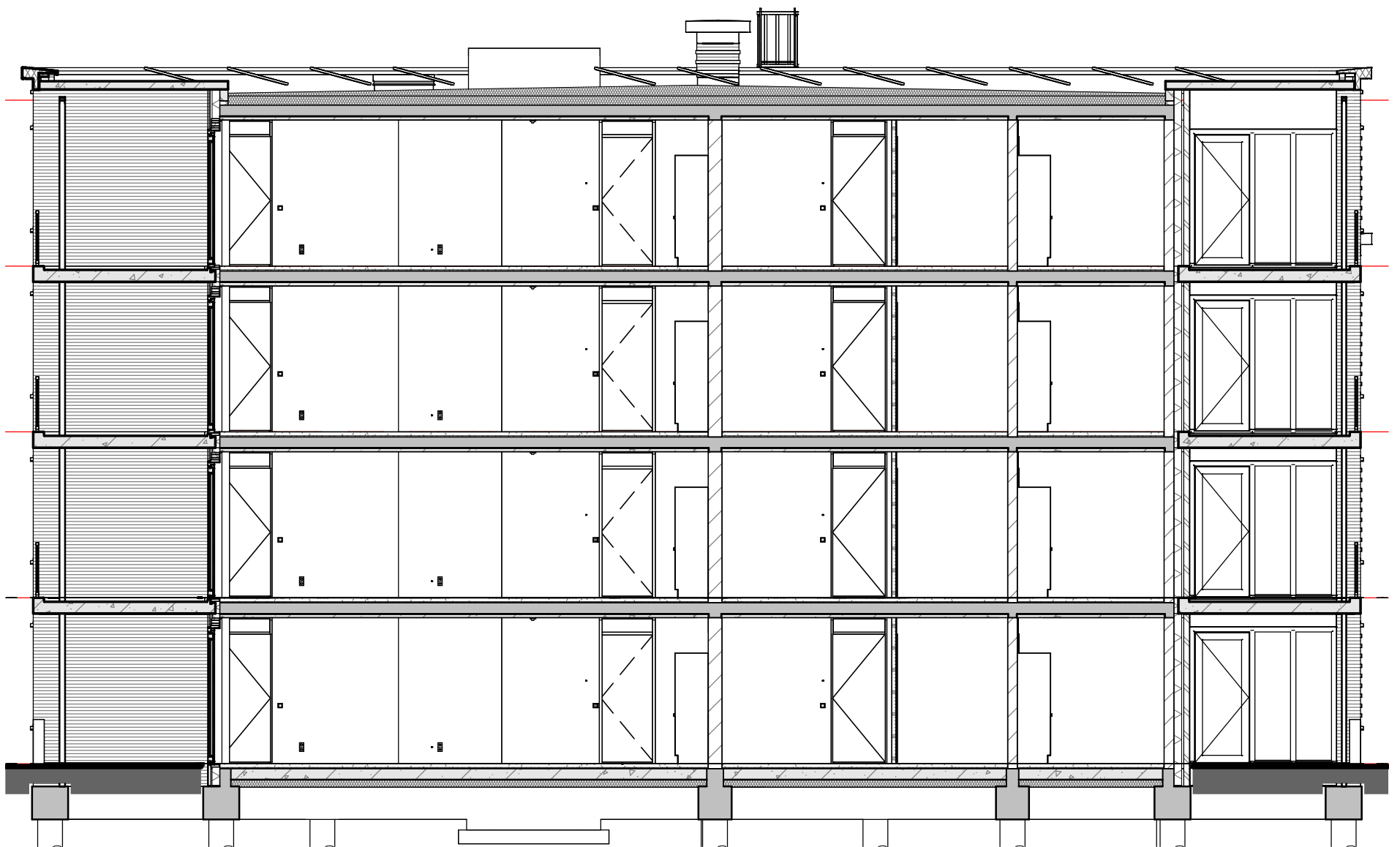

Doorsnede B - Blok B



project
Bloementuin Sassenheim (APP)

omschrijving
Doorsneden Blok B

getekend SVe
status DEFINITIEF
schaal 1:100
datum 03-04-2023

project nr 9534
tekening nr V-BB-360
wijz.

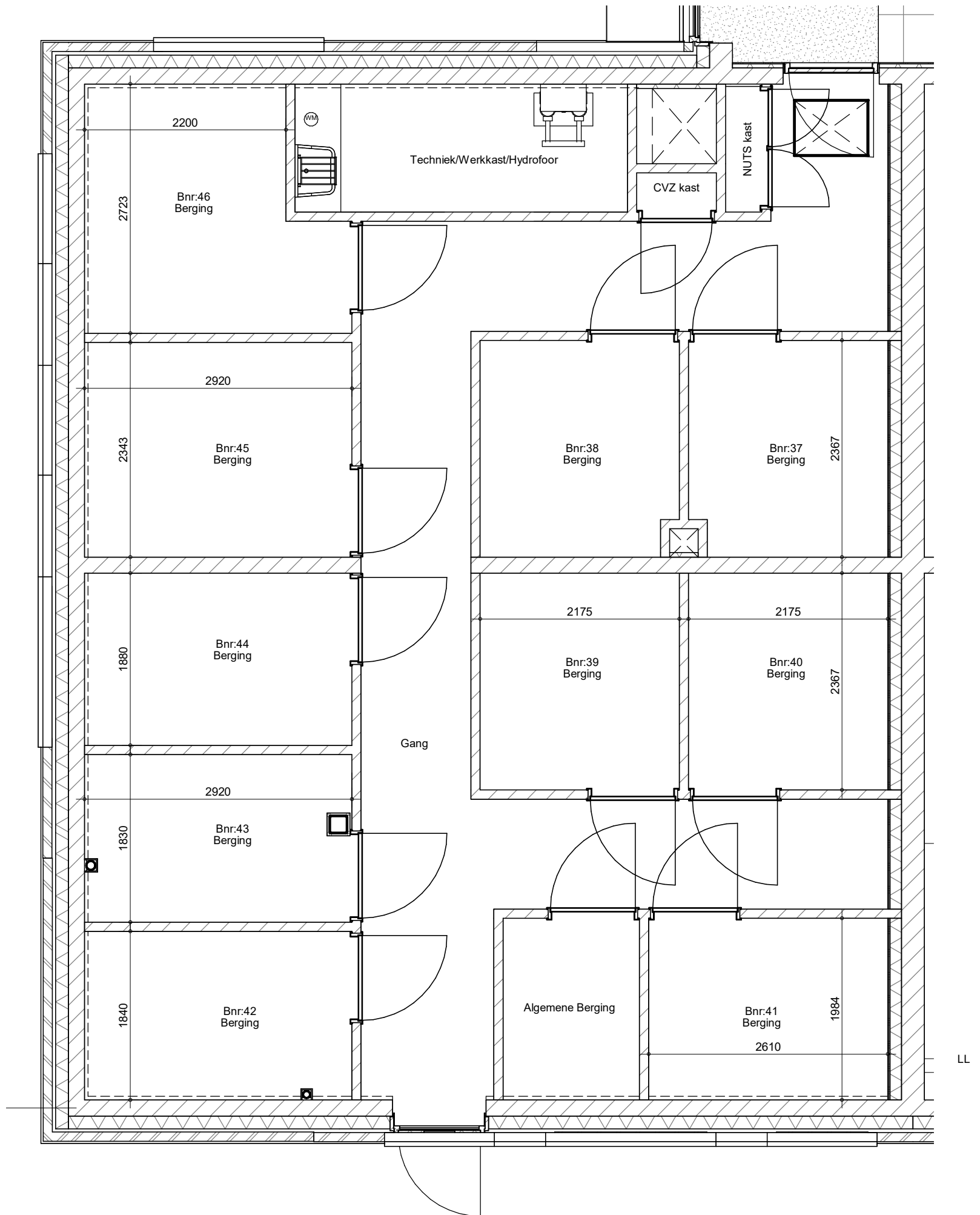

Bergingen Blok A



project
Bloementuin Sassenheim (APP)
 omschrijving
Bergingen Blok A

getekend
SVe
 status
DEFINITIEF
 project nr
9534
 tekening nr
V-Berg A

schaal
1:50
 datum
03-04-2023
 wijz.

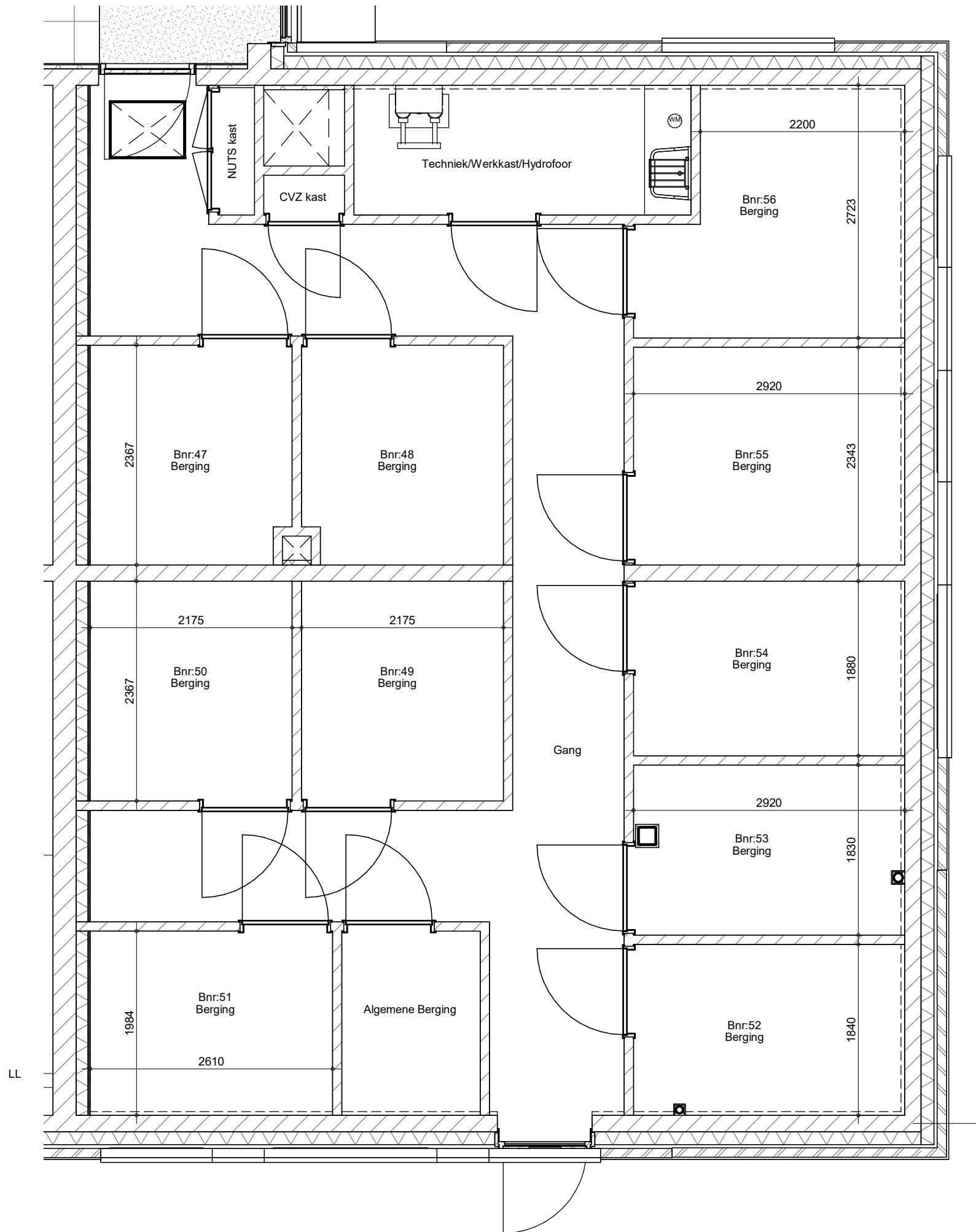

Bergingen Blok B



project
Bloementuin Sassenheim (APP)

omschrijving
Bergingen Blok B

getekend
Sve
status
DEFINITIEF

schaal
1:50
datum
03-04-2023

project nr
9534
tekening nr

wijz.

V-Berg B

Woningplattegrond

Woningtype: 1

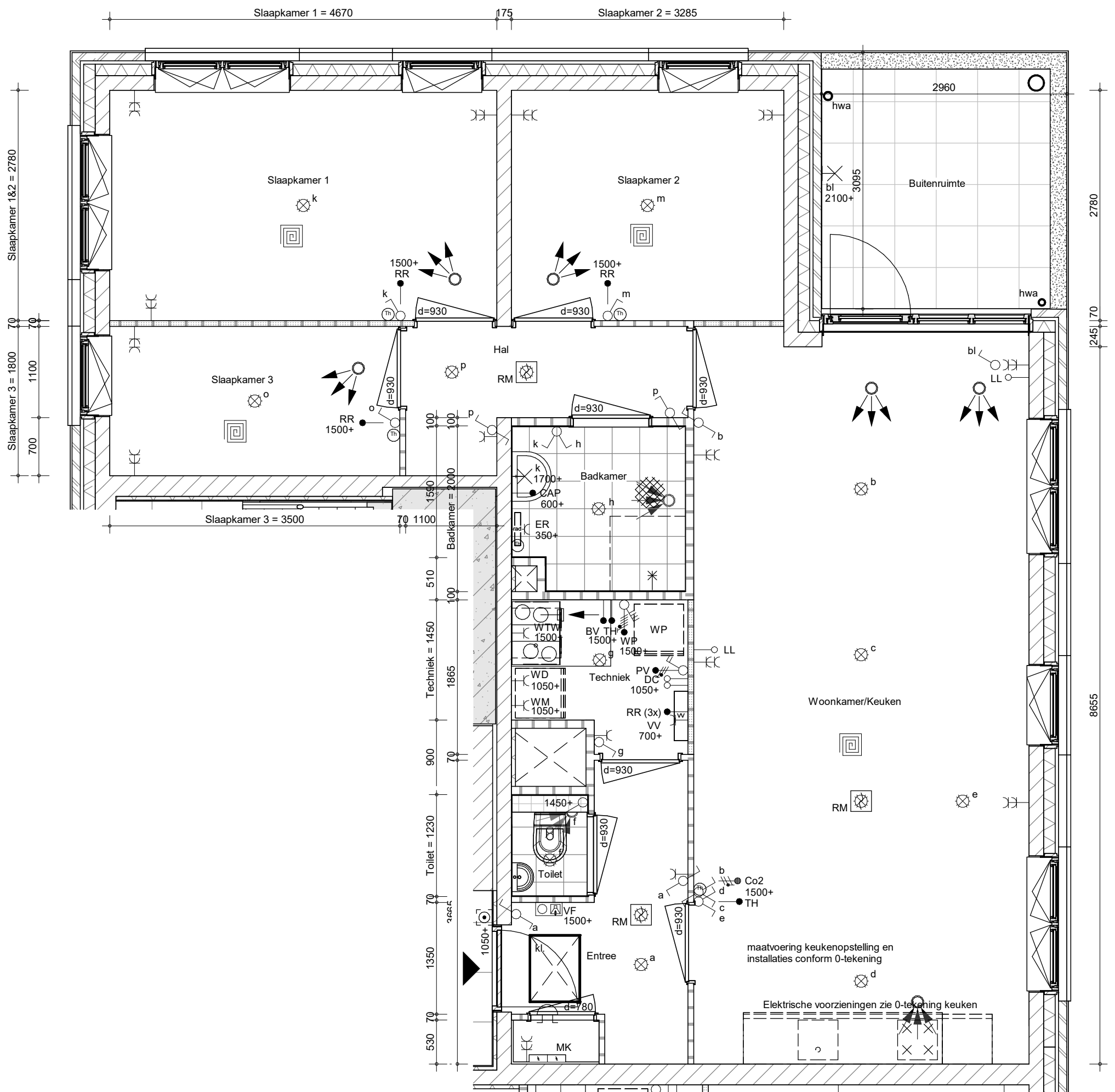

Badkamer = 2100	100	4045
410	1690	100
Techniek = 2130	70	
1000	1130	70
Toilet = 930	70	1130
1058	70	1002

Bouwnummers:
37



project
Bloementuin Sassenheim (APP)

omschrijving
Woningtype 1

getekend
Sve
status
DEFINITIEF

schaal
1:50
datum
03-04-2023

project nr
9534

tekening nr

wijz.

V-W1

Woningplattegrond

Woningtype: 1sp

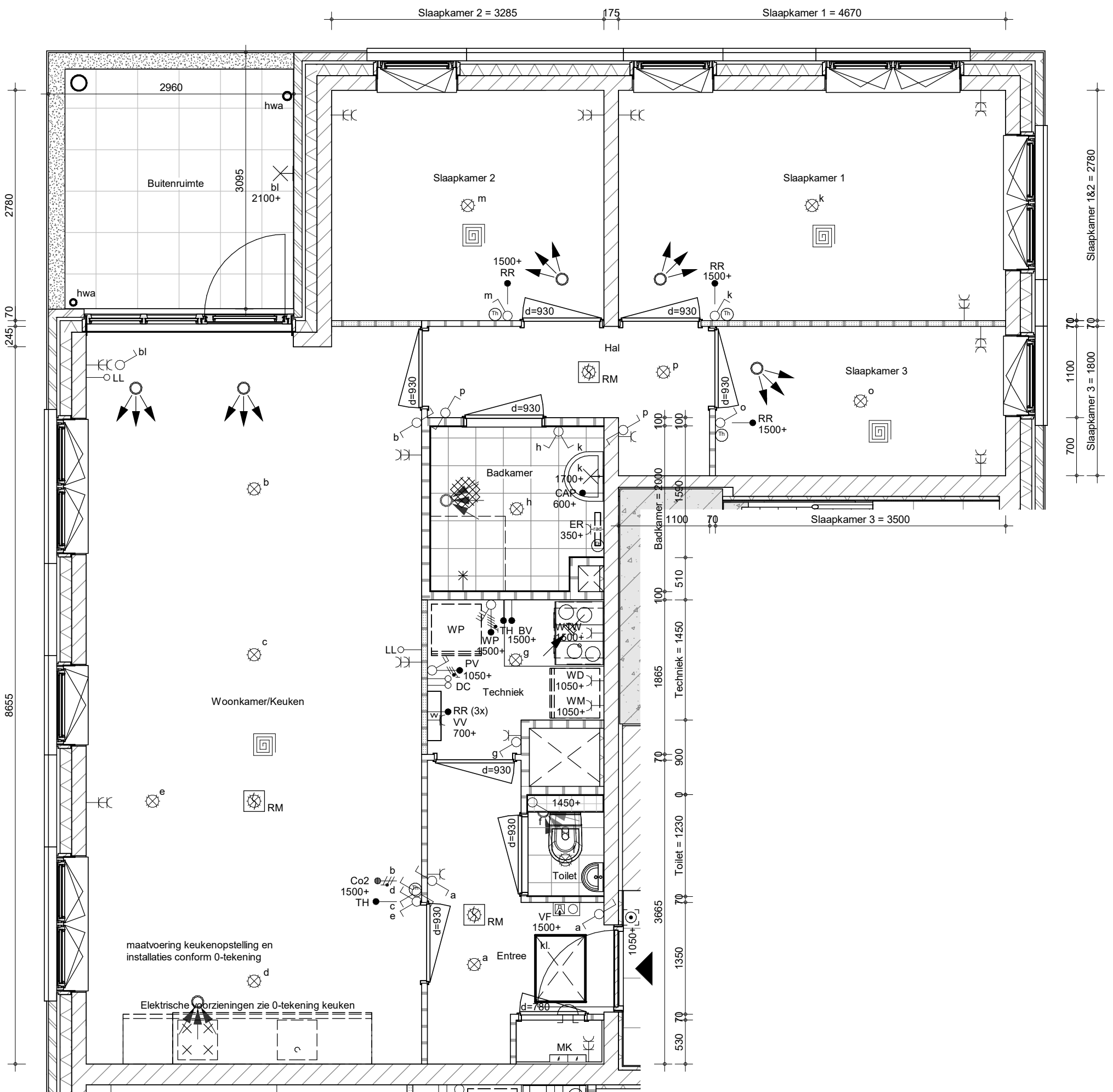

100	Badkamer = 2100
100	1690
70	Techniek = 2130
70	1130
70	1130
70	1002
70	1058

Bouwnummers:
47



project
Bloementuin Sassenheim (APP)

omschrijving
Woningtype 1sp

getekend
Sve
status
DEFINITIEF

schaal
1:50
datum
03-04-2023

project nr
9534

tekening nr

wijz.

V-W1sp

Woningplattegrond

Woningtype: 2

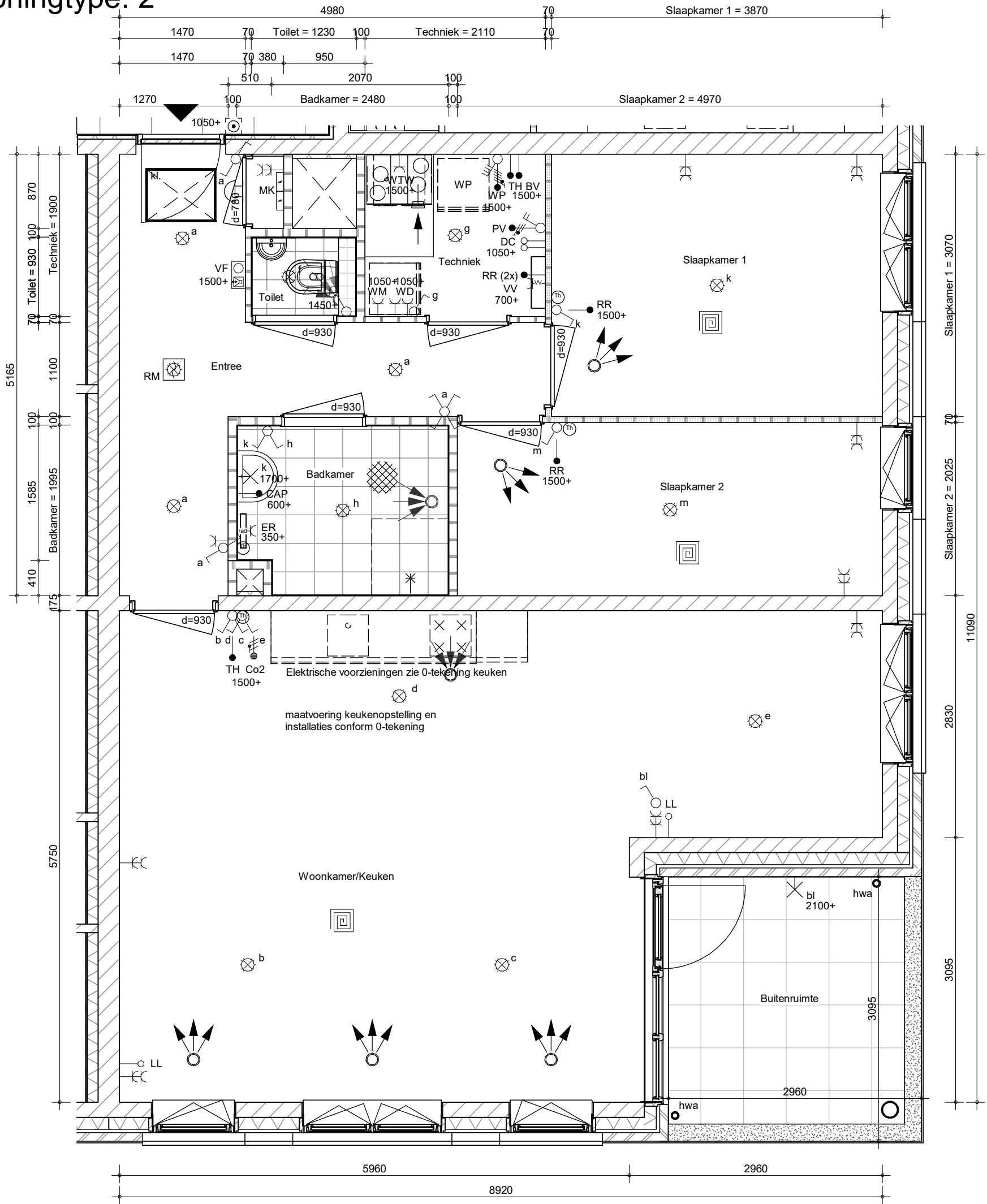

Bouwnummers:
38



project
Bloementuin Sassenheim (APP)

omschrijving
Woningtype 2

getekend
Sve
status
DEFINITIEF

schaal
1:50
datum
03-04-2023

project nr
9534

tekening nr
V-W2

wijz.

Woningplattegrond

Woningtype: 2sp

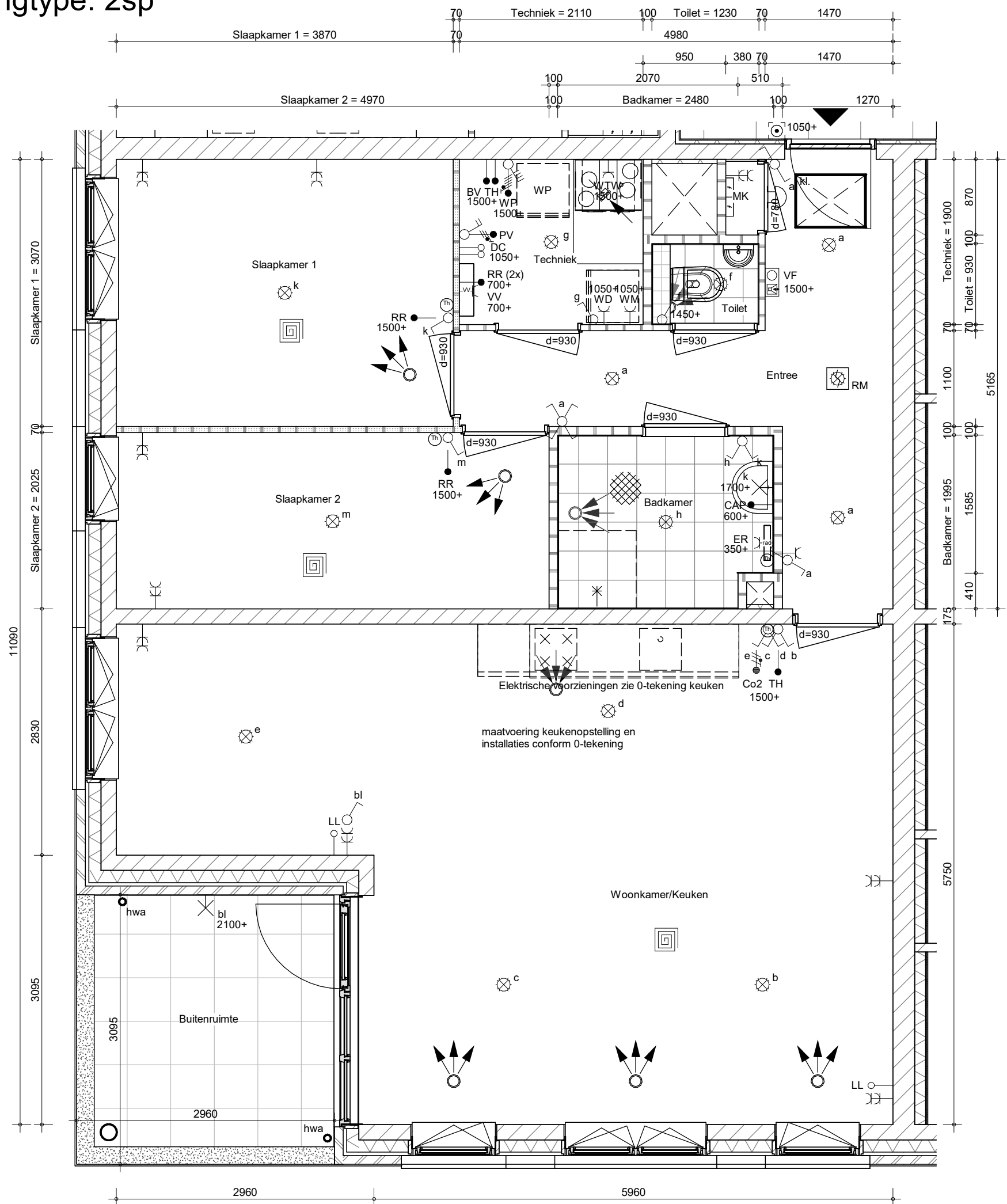

Bouwnummers:
48



project
Bloementuin Sassenheim (APP)

omschrijving
Woningtype 2sp

getekend
Sve

status
DEFINITIEF

project nr
9534

tekening nr
V-W2sp

schaal
1:50

datum
03-04-2023

wijz.

Woningplattegrond

Woningtype: 3

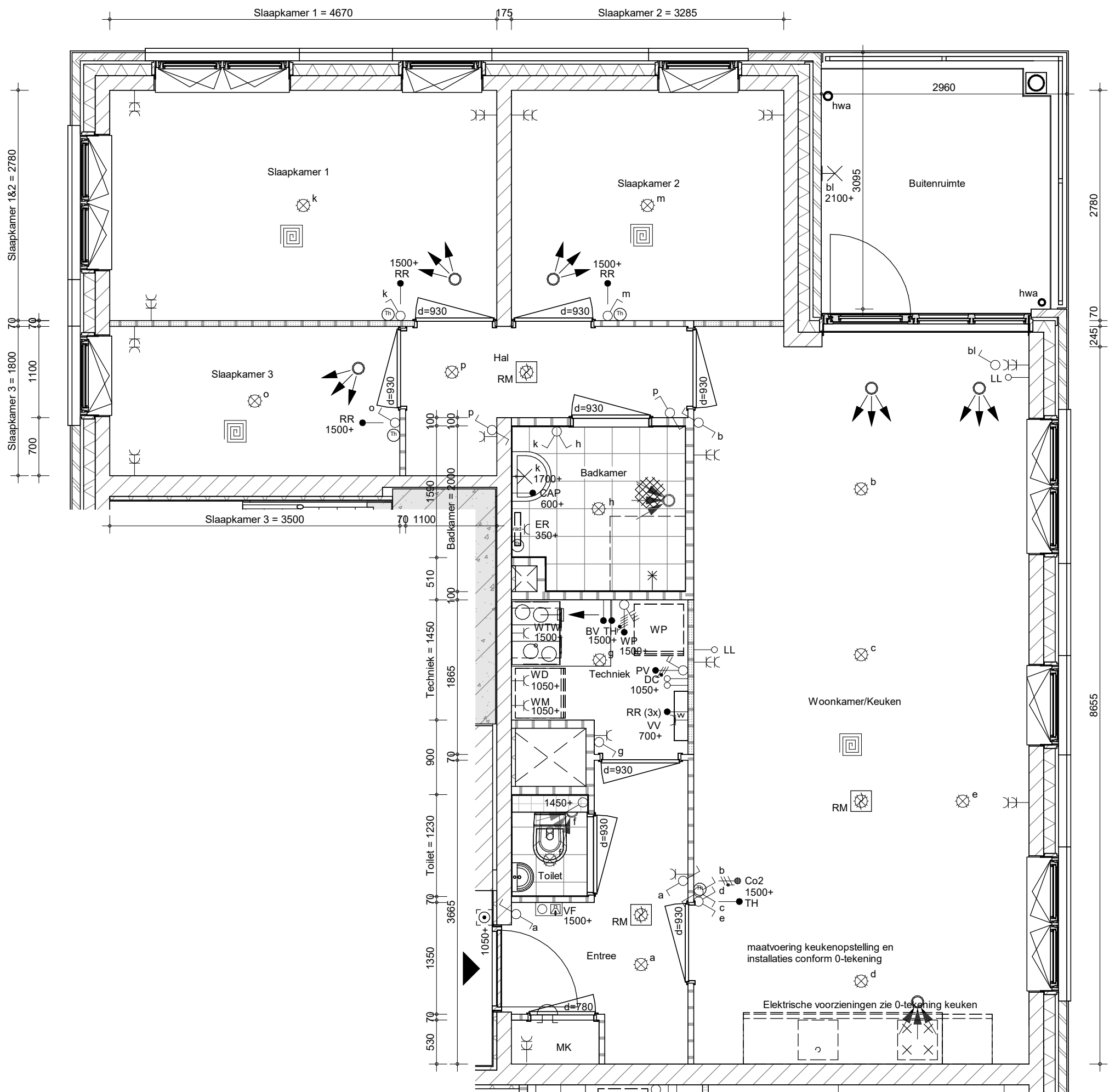

Badkamer = 2100	100	4045
410	1690	100
Techniek = 2130	70	
1000	1130	70
Toilet = 930	70	1130
1058	70	1002
	70	70

Bouwnummers:
39,42,45



project
Bloementuin Sassenheim (APP)

omschrijving
Woningtype 3

getekend
SVe
status
DEFINITIEF
schaal
1:50
datum
03-04-2023

project nr
9534
tekening nr
V-W3
wijz.

Woningplattegrond

Woningtype: 4sp

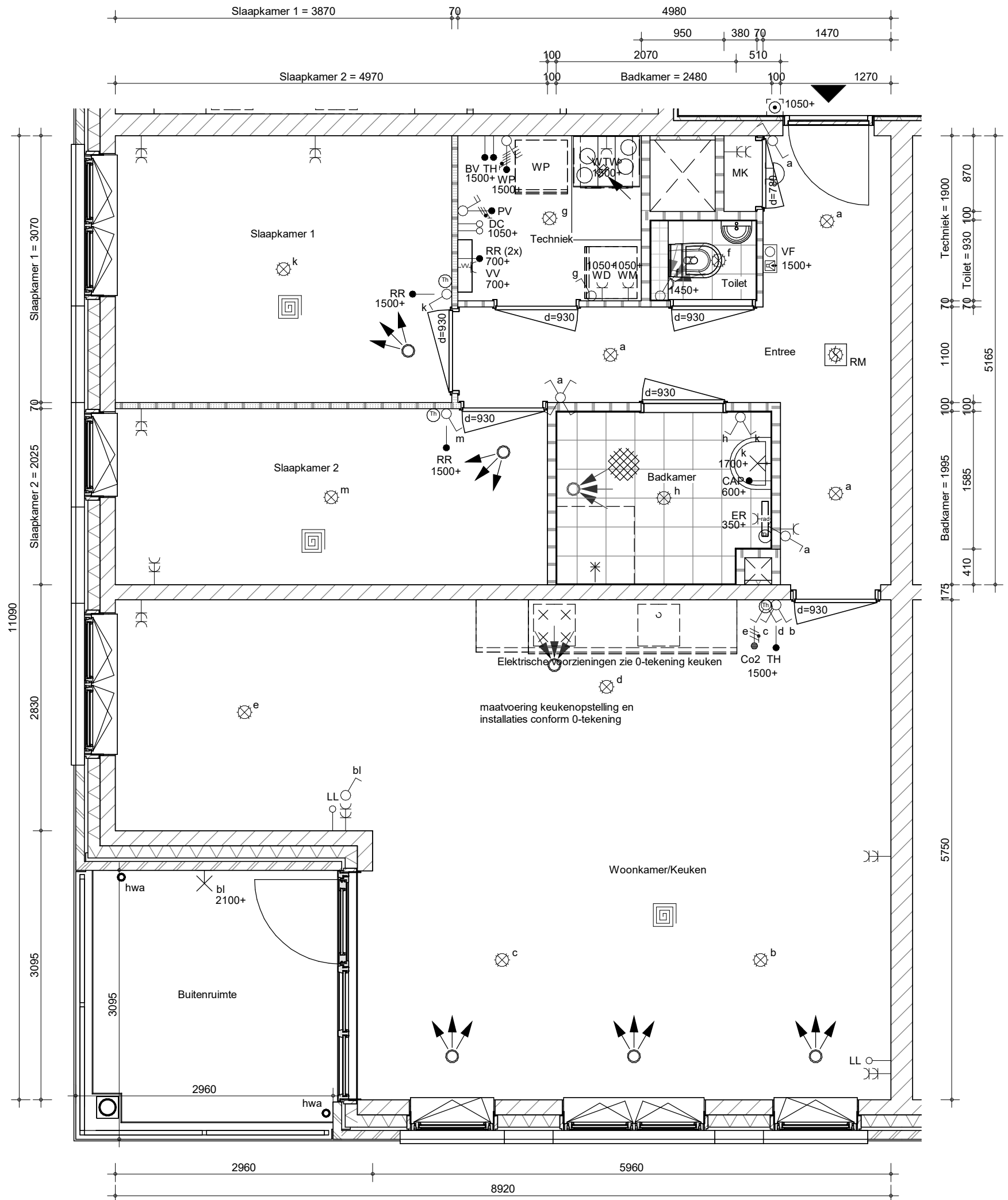

Bouwnummers:
41,44,50,53,56



project
Bloementuin Sassenheim (APP)

omschrijving
Woningtype 4sp

getekend
Sve
status
DEFINITIEF

schaal
1:50
datum
03-04-2023

project nr
9534
tekening nr

wijz.

V-W4sp